DETAIL 4 ATIKA - STÁVAJÍCÍ VÝŠKA

M 1:10

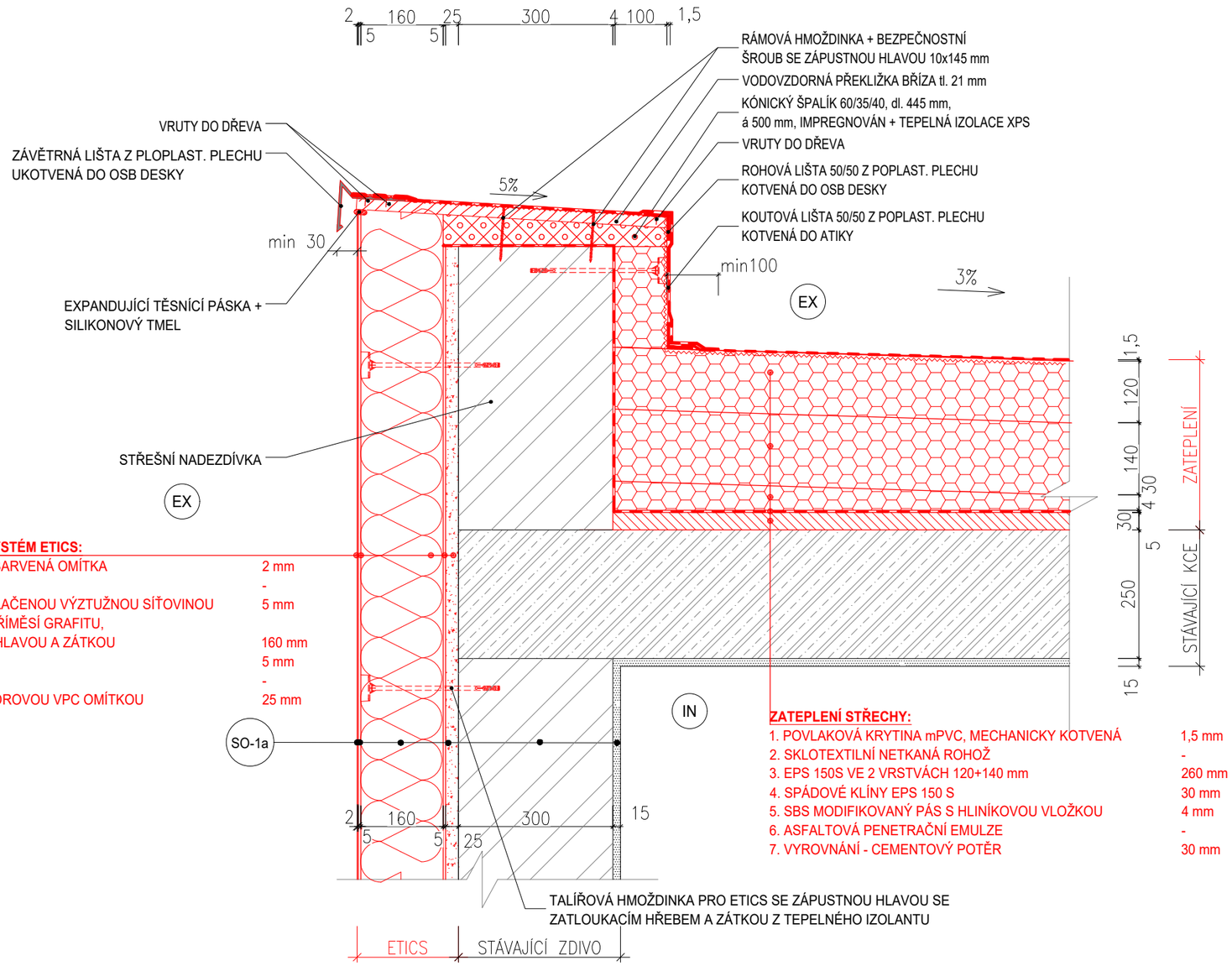

KONTAKTNÍ ZATEPLOVACÍ SYSTÉM ETICS:

1. ETICS TENKOVRSTVÁ PROBARVENÁ OMÍTKA	2 mm
2. ETICS PENETRAČNÍ NÁTĚR	-
3. ETICS LEPÍCÍ STĚRKA S VTLAČENOU VÝZTUŽNOU SÍŤOVINOU	5 mm
4. TEPELNÁ IZOLACE EPS S PŘÍMĚSÍ GRAFITU, HMOŽDINKY SE ZÁPUSTNOU HLAVOU A ZÁTKOU	160 mm
5. ETICS LEPÍCÍ STĚRKA	5 mm
6. ETICS PENETRAČNÍ NÁTĚR	-
7. VYSPRAVENÍ POVRCHU JÁDROVOU VPC OMÍTKOU	25 mm

ZATEPLENÍ STŘECHY:

1. POVLAKOVÁ KRYTINA mPVC, MECHANICKY KOTVENÁ	1,5 mm
2. SKLOTEXTILNÍ NETKANÁ ROHOŽ	-
3. EPS 150S VE 2 VRSTVÁCH 120+140 mm	260 mm
4. SPÁDOVÉ KLÍNY EPS 150 S	30 mm
5. SBS MODIFIKOVANÝ PÁS S HLINÍKOVOU VLOŽKOU	4 mm
6. ASFALTOVÁ PENETRAČNÍ EMULZE	-
7. VYROVNÁNÍ - CEMENTOVÝ POTĚR	30 mm

LEGENDA MATERIÁLŮ

- STÁVAJÍCÍ OBVODOVÉ ZDIVO / STÁVAJÍCÍ NADEZDÍVKA A
- VNITŘNÍ OMÍTKA VÁPENOCEMENTOVÁ
- STÁVAJÍCÍ STROPNÍ KONSTRUKCE
- KONTAKTNÍ ZATEPLOVACÍ SYSTÉM ETICS EPS S PŘÍMĚSÍ GRAFITU tl. 160 mm λ=0,032 W/mK
- ZATEPLENÍ ATIKY - XPS
- ZATEPLENÍ STŘECHY - EPS 150S VE DVOU VRSTVÁCH 12(SPÁDOVÉ KLÍNY EPS 30 mm
- NOVÁ JÁDROVÁ VC OMÍTKA tl. 25 mm
- VYROVNÁNÍ STÁVAJÍCÍ KONSTRUKCE STŘECHY - CEMEN
- VODOVZDORNÁ PŘEKLIŽKA

NÁZEV: ATIKA - STÁVAJÍCÍ VÝŠKA	Č. VÝKRESU: DET. 4	GREMIS